

Mesani_4
M 1:1000/100
M1.K4

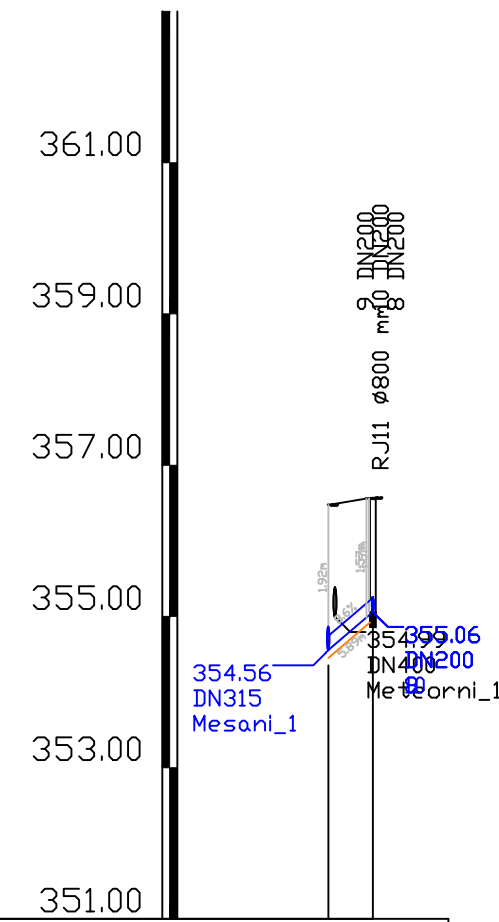

IME	T-kos 315/200/RJ11 - Mesani_1		
STACIONAŽA	0.00	5.87	
KOTA TERENA	356.47	356.56	
KOTA IZTOKA, VTOKA	354.56	355.06	
GLOBINA IZKOPA	2.02	1.61	
PADEC	8.6		
DOLŽINA	5.89		
CEV PROFIL DOLŽINA	PVC-U SN8 DN200 , L=5.89 m		

Mesani_5
M 1:1000/100
M1.K5

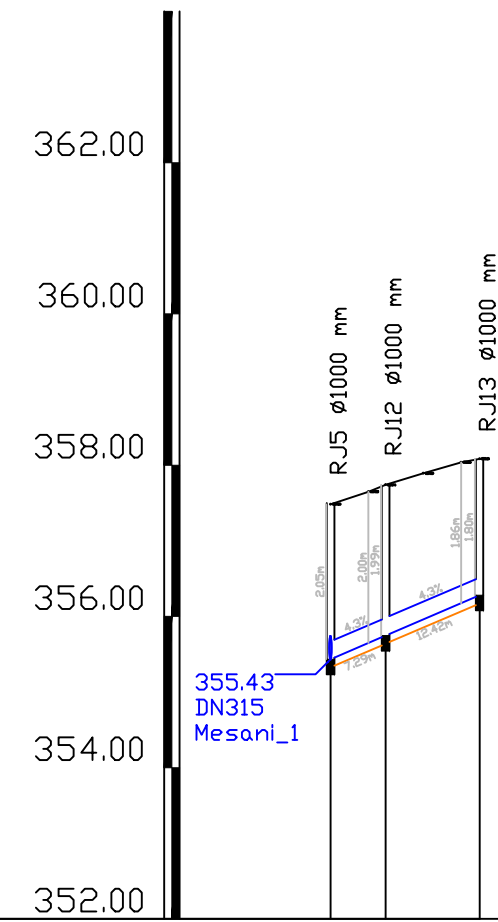

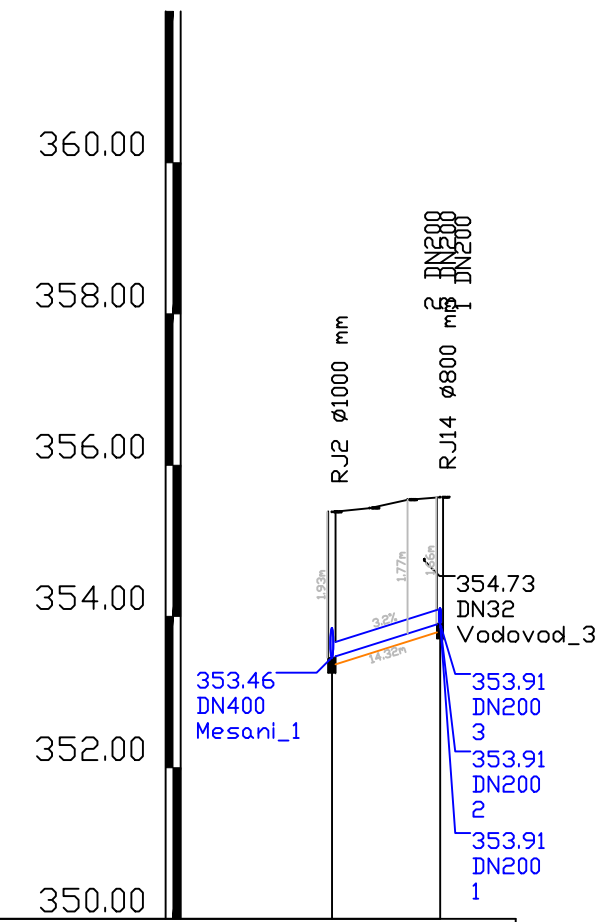

IME	RJ5 - Mesani_1		
STACIONAŽA	0.00	7.28	19.69
KOTA TERENA	357.48	357.57	357.89
KOTA IZTOKA, VTOKA	355.43	355.75	356.28
GLOBINA IZKOPA	2.16	2.10	1.91
PADEC	4.3		
DOLŽINA	7.29	12.42	
CEV PROFIL DOLŽINA	PVC-U SN8 DN250 , L=19.71 m		

Mesani_6
M 1:1000/100
M1.K6



IME	RJ2 - Mesani_1		
STACIONAŽA	0.00	14.32	
KOTA TERENA	355.38	355.43	355.54
KOTA IZTOKA, VTOKA	353.46	353.91	
GLOBINA IZKOPA	2.03	1.77	
PADEC	3.2		
DOLŽINA	14.32		
CEV PROFIL DOLŽINA	PVC-U SN8 DN200 , L=14.32 m		

Sprememba:	Opis spremembe:	Datum:	Podpis:

Investitor:	 OBČINA ŠOŠTANJ Trg svobode 12, 3325 Šoštanj	Objekt:	OBNOVA KOMUNALNIH VODOV NA TRGU BRATOV MRAVLJAK
Projektant:	 KOMUNALNO PODJETJE VELENJE, d.o.o. Koroška cesta 37/b, 3320 Velenje <small>SLUŽBA INVESTITIVNI IN RAZVOJA</small>	Vrsta načrta/prikaza:	3/1 NAČRT GRADBENIH KONSTRUKCIJ IN DRUGI GRADBENI NAČRTI
Vsebina:	SITUACIJSKI PRIKAZ VZDOLŽNIH PROFILOV MEŠANEGA KANALA 4-6		Merilo: 1:1000/100
Odgovorni vodja projekta:	Domen Bastič, dipl. inž. grad.	Id.št.: G - 4013	Vrsta projekta: PZI
Odgovorni projektant:	Domen Bastič, dipl. inž. grad.	Id.št.: G - 4013	Št. projekta: 522-VOKA/2018
Sodelavec - projektant:			
Datum:	avgust 2018		Št. lista: 3/1.5.2.2